AEWG POST 2026

Arheilgen · Erzhausen · Wixhausen · Gräfenhausen

Lange genug gewartet

Der AEWG-Umzug zieht nach langer Pause endlich wieder durch die Straßen von Wixhausen

Wixhausen. Wir begrüßen alle Zugteilnehmer, Freunde und Gäste zum großen AEWG-Umzug in Wixhausen, der dieses Jahr von der Merck KGaA, als Hauptsponsor unterstützt wird. Fragt man sich – wo gehe ich am Fastnachtssonntag hin – so gibt es nur eine Antwort. Man kommt mit seiner Familie und all seinen Freunden und Bekannten nach Wixhausen.

Der AEWG-Umzug, der sich am Fastnachtssonntag (15.02.2026) prachtvoll durch den nördlichsten Stadtteil Darmstadts bewegt, zeigt wunderschön geschmückte Wagen und farbenfrohe kostümierte Fußgruppen aus Arheilgen, Erzhausen, Wixhausen und Gräfenhausen. Seit Jahrzehnten bietet diese traditionelle Großveranstaltung mit bis zu dreißigtausend Besuchern aus ganz Deutschland „Stimmung pur".

Mit dem Kauf einer Umzugsplakette tragen Sie einen großen Teil zum Gelingen bei. Nicht nur die Qualität, sondern auch das Fortbestehen des AEWG-Umzuges hängt somit aufgrund der kostenintensiven Art dieser Veranstaltung von jedem einzelnen Besucher ab. Wir, der Karneval-Club Wixhausen, freuen uns riesig in diesem Jahr Ausrichter des größten Fastnachtspektakels im südhessischen Raum sein zu dürfen und wünschen uns allen wunderbares Wetter, sowie einen, von den vier Zugmarschällen, bestens organisierten AEWG-Umzug. Dieses Highlight in Wixhausen darf man nicht verpassen. Wir danken schon jetzt unseren verständnisvollen Gästen, die unsere Umzugsplaketten mit Freude kaufen, allen Helferinnen und Helfern im Vorfeld, der Bezirksverwaltung Wixhausen vertreten durch Deniz Würsch, der Stadt Darmstadt vertreten durch Oberbürgermeister Hanno Benz, dem Tiefbauamt, dem EAD, der HEAG, der Polizei, dem Ordnungsamt, sowie dem Deutschen Roten Kreuz. Direkt nach dem Umzug dürfen wir Sie im Namen des Bürgerhauswirtes Ivan Sipic zur After-Umzugs-Party einladen. Hier können Sie sich sowohl äußerlich, als auch innerlich aufwärmen. Besuchen Sie uns am Fastnachtsonntag in Wixhausen.

Karneval-Club Wixhausen

Jürgen Seibel
(Präsident)

Carsten Sproß
(Zugmarschall)

Haste ma 'nen Euro?

Unterstützen Sie den AEWG-Umzug in Wixhausen durch den Kauf einer AEWG-Umzugs-Schleife

Wixhausen (cs). Mit dem Geld in der heutigen Zeit ist das so eine Sache. Einerseits ist es ja nichts mehr wert, andererseits geht es manchmal wirklich nur um einen einzigen Euro. Was kriegen Sie denn heute noch für einen Euro? Denken Sie an Ihren Einkauf, einen schnellen Kaffee oder eine Kleinigkeit in der Mittagspause. Hand aufs Herz: Überlegen Sie bei jedem Euro, für was Sie ihn ausgeben? Oder wissen Sie immer genau, wie viel Kleingeld Sie im Portemonnaie haben? Wahrscheinlich nicht. Ehrlich gesagt würden Sie es bestimmt gar nicht merken, wenn plötzlich ein einziger Euro fehlen würde, denn einer mehr oder weniger fällt nicht auf. In der Gesamtheit kann ein Euro allerdings sehr viel bewirken. So auch beim jährlich stattfindenden AEWG-Umzug am Fastnachtssonntag.

Der närrische Lindwurm schlängelt sich dieses Jahr am 15. Februar durch die Wixhäuser Straßen, bei hoffentlich wieder bekannt gutem Wetter. Bereits im Vorfeld kann man eine AEWG-Umzugs-Pin für den zuvor erwähnten Euro kaufen und damit die Ausrichter dieses Großereignisses unterstützen.

Ein Umzug kostet viel Zeit für Planung und Vorbereitung und vor allem Geld für Straßensperrungen, Rettungsdienst, Nahverkehrsumleitungen, Versicherungen, Musikkapellen und natürlich die anschließende Straßenreinigung. Sie hingegen bezahlen einfach einen Euro ohne Arbeit, ohne Zeitaufwand, ohne Risiko und bekommen dafür eine AEWG-Umzugs-Schleife. Wenn Sie Gast der diesjährigen Narrensitzung am 31. Januar oder der AEWG-Sitzung am 6. Februar in Wixhausen waren, erhielten Sie diese Schleife automatisch mit Ihrer Eintrittskarte. Am Umzugstag selbst haben wir für Sie mehrere Verkaufsstände an den Ortseingängen aufgebaut, um Sie mit der begehrten Schleife auszustatten.

Es ist jedoch unvorstellbar, was man sich als Verkäufer der Umzugs-Schleife in den letzten Jahren teilweise anhören musste. Die einen kommen nur, um ausgerechnet heute die Oma zu besuchen und gucken gar keinen Umzug, die anderen haben überhaupt kein Geld dabei und wieder andere wohnen hier und wissen gar nicht, dass heute Umzug ist. An Ausreden hapert es leider nicht, allerdings auch nicht an Unmengen von Süßigkeiten und Geschenken, die meistens genau diese „Nichtumzugs-gucker" kräftig in ihre Jacken-taschen, Tüten und Regenschirme stopfen. Überlegen Sie mal, was Sie am Fastnachtssonntag für einen Euro alles geboten bekommen. Abgesehen von toller Stimmung, viel Musik und unzähligen kostümierten Gruppen haben die meisten sogar noch Kleinigkeiten, die sie an die Zuschauer verteilen. Wo sonst gibt es für so wenig so viel?

Überlegen Sie bitte nicht, sondern zücken Sie freiwillig Ihre Geldbörse und kaufen Sie eine AEWG-Umzugs-Schleife, die übrigens auch eine schöne Erinnerung an einen unvergesslichen Tag ist.

AEWG
Umzug 2026

Die Polizei informiert

Am Fastnachtssonntag, dem 15.02.2026, wird ab 12:00 Uhr die Aufstellungs- und Umzugsstrecke durch die Polizei für den übrigen Verkehr gesperrt. Von der Sperrung betroffen sind folgende Straßen und Bereiche:

- **B3 (Abzweigung Messeler-Park-Straße)**
- **Hindemithstraße**
- **Auwiesenweg**
- **Trinkbornstraße**
- **Brückengasse**
- **Erzhäuser Straße**
- **In den Niederwiesen**
- **K165 / K167 (in Fahrtrichtung Wixhausen)**

Generell wird eine Anreise mit öffentlichen Verkehrsmitteln empfohlen, da spätestens ab 12:00 Uhr keine Einfahrt nach Wixhausen mehr garantiert werden kann.

15. Februar - AEWG-UMZUG in Wixhausen

Karneval-Club Wixhausen

Blindschleichen

Susi & Friends

Vorstand

Cobras

Ehrenmützenträger

Dekoteam

Garde Rot-Weiß inkl. Kadetten

Inspizienten

Kinderelferrat

Klemmbachräuber

Kuchenteam

Little Boas

66 Jahre

Technik

Büttenschieber

Vipers

Tischdeko

Elferrat

Bar-Team

Bestuhlungskommando

Boas

Kindersitzungs-Team

Fotos © Theo Siegmann

Grußwort zum 66. Jubiläum der Wixhäuser Fastnacht

Liebe Närrinnen und Narren, liebe Aktive der Wixhäuser Fastnacht, liebe Gäste,

wenn Wixhausen Fastnacht feiert, dann spürt man sofort: Hier geht es um weit mehr als um Kostüme, Büttenreden und Musik. Hier geht es um Gemeinschaft, Zusammenhalt – und um Menschen, die mit ganzem Herzen dabei sind.

66 Jahre Wixhäuser Fastnacht sind ein stolzes Jubiläum. Sechs Jahrzehnte und mehr, in denen Generationen von Aktiven Verantwortung übernommen, Traditionen bewahrt und zugleich immer wieder Neues gewagt haben. Das ist alles andere als selbstverständlich.

Fastnacht lebt von Vereinsarbeit. Von Menschen, die proben und planen, organisieren und gestalten, auf- und abbauen, auftreten und oft im Hintergrund wirken. Was hier Jahr für Jahr geleistet wird, ist ein außergewöhnliches Maß an Herzblut, Tatkraft und persönlichem Einsatz. Diese Verlässlichkeit und Leidenschaft machen die Wixhäuser Fastnacht zu dem, was sie ist: lebendig, offen und fest im Stadtteil verankert.

Ein besonderes Zeichen dieser Tatkraft ist es, dass die Wixhäuser nach neun Jahren wieder den AEWG-Fastnachtsumzug ausrichten. Einen solchen Umzug zu übernehmen, bedeutet Organisation, Verantwortung und viel zusätzliche Arbeit – und vor allem den Mut zu sagen: Wir machen das. Dass Wixhausen diese Aufgabe erneut übernimmt, zeigt eindrucksvoll, welchen Stellenwert die Fastnacht hier hat und wie stark das Vertrauen in die eigene Gemeinschaft ist.

Besonders schön ist dabei auch der Blick nach außen. Der Instagram-Auftritt der Wixhäuser Fastnacht ist sehr gelungen – modern, kreativ und mit viel Liebe zum Detail. Und es öffnet einem tatsächlich das Herz, wenn man dort die charmante JellyCat-Edition sieht. Sie zeigt auf leichte Weise, wie viel Wärme, Humor und Ideenreichtum in diesem Verein stecken.

Die Wixhäuser Fastnacht bringt Menschen zusammen, verbindet Generationen und schenkt Momente gemeinsamer Freude. Gerade darin liegt ihr besonderer Wert – für Wixhausen und weit darüber hinaus.

Ich wünsche der Wixhäuser Fastnacht weiterhin Begeisterung, Nachwuchs, Kreativität und den langen Atem, den es braucht, um eine solche Tradition mit Leben zu füllen. Mögen noch viele Jubiläen folgen – getragen von demselben Herzblut und derselben Freude, die wir heute erleben dürfen.

In diesem Sinne: Wixhausen Helau – und herzlichen Glückwunsch zum 66. Jubiläum!

Deniz Würsch
Bezirksverwalterin

Grußwort zum AEWG-Umzug

Liebe Närrinnen und Narren, als Darmstädter Oberbürgermeister freue ich mich, den AEWG-Fastnachtsumzug dieses Jahr wieder in Wixhausen begrüßen zu können.

Es ist ein starkes Zeichen, dass die Fastnachtsvereine in Arheilgen, Erzhausen, Wixhausen und Gräfenhausen, diese schöne Fastnachtstradition für die Menschen aus unserer Region pflegen und ihren gemeinsamen Fastnachtsumzug jedes Jahr wieder auf die Beine stellen. Dafür danke ich allen Beteiligten, allen ehrenamtlich Engagierten! Der AEWG-Umzug zeigt, nachbarschaftliche Zusammenarbeit kann viele Facetten haben und hervorragend funktionieren.

Und das kommt bei den Menschen an: Die zu dieser Tradition gehörende AEWG-Sitzung ist bereits für dieses Jahr ausverkauft. Allen Besucherinnen und Besuchern, die im Bürgermeister-Pohl-Haus auch das 66-jährige Bestehen des Karneval-Clubs Wixhausen feiern, wünsche ich viel Freude!

Allen anderen sage ich: Kommen Sie am Fastnachtssonntag, 15. Februar, um 13.31 Uhr zum AEWG-Umzug nach Wixhausen. Wir Darmstädterinnen und Darmstädter heißen alle Närrinnen und Narren aus der Region herzlich willkommen! Auf die AEWG-Fastnacht: Helau und Ahoi!

Ihr Hanno Benz
Oberbürgermeister der Wissenschaftsstadt Darmstadt

STEINMETZ RITTER

Allen Kunden, Freunden und Bekannten wünschen wir viel Spaß in Wixhausen beim AEWG-Umzug.

Weiterstädter Str. 20
64291 Da-Arheilgen

T 06151-376071
M 01522-6338839
www.steinmetzritter.de

Wir sind für Sie da!

AnimA – die Seele

Häusliche Alten- und Krankenpflege
- Grundpflege
- med. Behandlungspflege
Wir sind bei **allen** Kassen zugelassen.

Rufen Sie uns an!
Wir beraten Sie gerne zu Hause.
Tel. 06151/6 06 70 50

AnimA
Häusliche Alten- und Krankenpflege
Frankfurter Landstraße 120 · 64291 Darmstadt

HOCHWERTIGE MARKEN-KÜCHEN
DIE KÜCHENAGENTUR

Planung
Lieferung
Montage
inkl. Anschlüsse

Wir planen unverbindlich Ihre neue Küche!

Auf Wunsch übernehmen wir Renovierungsarbeiten Ihrer Küche inkl. Demontage der alten Küche!

Neue Anschrift
Die Küchenagentur GmbH
Waldstraße 8 | 64347 Griesheim
Tel. 06150-52770
E-Mail: info@ba-la.de

Alles aus einer Hand!

AEWG
Umzug 2026

AEWG-Umzug
15.02.2026

Bitte unterstüzt den AEWG-Umzug durch den Kauf einer Umzugsplakette

So viel Musik,
so viele Kostüme,
so viele Bonbons und
so viel Spaß –
und das Alles für nur ...
1€

KV AHOI Gräfenhausen

Unsere Aktiven auf der Bühne

FIREFLIES – SHOW

ANNIKA DENZER-LORENZ BÜTTENREDNERIN

FIREFLIES – MARSCH

HOT PASOS

REMIXED

METTSCHMIERBOYS

TOBIAS KAUFELD PROTOKOLLER

MÄNNERBALLETT

MOONLIGHTS

GUARDIANS OF DANCE

PIXIES

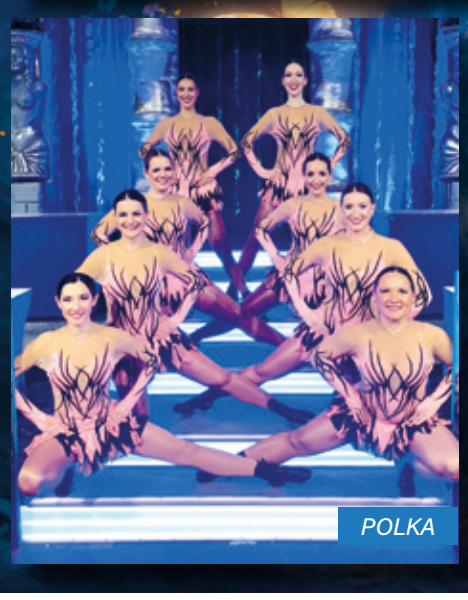
POLKA

TANZMÄUSE

STARDUST

„Der Zauberwald ist nie zu klein – für Mut, Magie und Narr zu sein“

22 Jahre Drummler – Rhythmus, Herzblut und Fastnacht pur

Wenn Trommelschläge durch die Straßen hallen und der Rhythmus direkt ins Herz geht, dann sind sie nicht weit: die Drummler des KV AHOI Gräfenhausen.

In der Kampagne 2026 feiern sie ein ganz besonderes Jubiläum – 22 Jahre Drummler, eine Zahl mit närrischer Symbolkraft.

Die Idee zur Gründung der Trommlergruppe entstand bereits 2003, inspiriert durch Auftritte anderer Vereine. Nach ersten Gesprächen fand im April 2004 das erste gemeinsame Treffen statt, die erste Übungsstunde folgte im September desselben Jahres. Schon früh zeigte sich: Hier wächst mehr als nur eine Musikgruppe – hier entsteht eine Gemeinschaft.

Unterstützt von engagierten Ausbildern entwickelt sich die Drumline stetig weiter. Ab 2005 prägte Werner Schardt viele Jahre lang die Ausbildung, später folgten weitere musikalische Leitungen. Seit November 2013 liegt die musikalische Verantwortung bei Elmar Riegel, der mit Können, neuen Ideen und viel Engagement frische Impulse setzt.

Heute bestehen die Drummler aus 14 bis 18 aktiven Trommlerinnen und Trommlern im Alter von 16 bis 77 Jahren – darunter sogar noch einige der Gründungsmitgliederinnen: Elvira Margielsky, Iris Kaufeld, und Bianca Machrowiak. Diese generationenübergreifende Mischung macht den besonderen Charakter der Gruppe aus: Leidenschaft für Musik, Freude an Bewegung und echte Fastnachtsbegeisterung.

Ihre Auftritte sind aus der regionalen Fastnacht nicht mehr wegzudenken. Ob bei Sitzungen des KV AHOI, bei der AEWG, auf Fastnachts- und Kerbeumzügen in der Region oder bei zahlreichen Veranstaltungen und Feiern – die Drummler sorgen überall für Stimmung, Taktgefühl und gute Laune.

Ein besonderes Erlebnis war zuletzt die Äla-Meile in Dieburg. Mit viel Spielfreude zogen die Drummler durch die Innenstadt und wurden dabei von einem begeisterten Publikum begleitet – Fastnacht, wie sie sein soll: nahbar, fröhlich und voller Energie.

Auch auf dem Weihnachtsglanz-Umzug in Gräfenhausen waren die Drummler mit dabei. Festlich mit Lichtern geschmückt, trommelten sie durch den Ort und zeigten, dass ihr Rhythmus nicht nur zur Fastnacht begeistert.

22 Jahre Drummler des KV AHOI – das sind 22 Jahre Zusammenhalt, Begeisterung und gelebte Fastnacht.

Und eines ist sicher: Der nächste Trommelwirbel lässt nicht lange auf sich warten.

3x Helau – 1x Ahoi

BAUERNLADEN
BENZ

3x HELAU
und 1x AHOI

Verkäufer/in
gesucht
für die Spargel-
und Erdbeersaison

Öffnungszeiten
Bauernladen
Do & Fr 9 – 17:30 Uhr
Sa 9 – 15:00 Uhr

Obere Mühlstraße 91
64291 DA-Arheilgen
Tel. 06151-37 37 64

BENZOMAT
regional einkaufen 24/7

3x Helau
und
1x Ahoi

Gaststätte
Miss Elli

Liebe Gäste, liebe Freunde,
wir wünschen euch
eine tolle Fastnachtszeit!

Am 13.02. und 14.02.
erwarten euch bei uns
zwei närrische Tage mit
viel guter Laune.

FASTNACHTSANGEBOT:
10 Kurze 15 Euro
und kleine Häppchen
für euren Hunger.

Natürlich sind wir auch nach
dem AEWG-Umzug für euch da.

Frankfurter Landstr. 229
64291 Darmstadt

Eine Welt voll Phantasie.

BÜHNENAUSSCHUSS

BURNING STEPS
MITTLERE GARDE

DAMENELFERRAT

GROSSE GARDE
SHOWTANZ

BURNING STEPS
SHOWTANZ

GROSSE GARDE

HERRENELFERRAT

JUGENDAUSSCHUSS

LENI & LUISA
BÜTTENREDNERINNEN

LIONS

LOLLIPOPS
SHOWTANZ

BILLY BOYS
MÄNNERBALLETT

LOLLIPOPS
KLEINE GARDE

MÄNNERGARDE

IMPRESSUM

HERAUSGEBER
Verantwortlich für den Druck,
Verlag und Inhalt
printdesign24 GmbH
Röntgenstr. 15
64291 DA-Arheilgen

KONTAKT
Tel. 06151 78 66 888
Fax 06151 78 66 830
Mail redaktion@printdesign24.de
Web www.printdesign24.de

SOCIAL MEDIA
facebook.com/printdesign24
facebook.com/arheilgerpost
facebook.com/erzhaeuseranzeiger
facebook.com/weiterstaedter
terminkalender

COPYRIGHT & URHEBERRECHT
Nachdruck, auch auszugsweise, nur mit ausdrücklicher Genehmigung des Verlags. Alle Urheberrechte vorbehalten. Nicht namentlich gekennzeichnete Artikel stehen nicht unter Verantwortung des Verlags. Namentlich gekennzeichnete Artikel geben nicht unbedingt die Meinung des Herausgebers wieder. Für unverlangt eingesendete Manuskripte und Bilder wird keine Haftung übernommen.

BEZUG
Kostenfrei in alle Haushalte des Verteilungsgebietes

ERSCHEINUNG / AUFLAGE
Jährlich
AEWG-Post 22.500

REDAKTIONSSCHLUSS
Jeweils montags, 16:00 Uhr
(an Feiertagen ggf. abweichend)

der KCA bringt die Magie

M&M´s

VORSTAND

TOFFIFEEN SHOWTANZGRUPPE

ZUGMARSCHALL & ZUGMARSCHALLIN

DOMINIK PROTOKOLLER

MINI SMARTIES

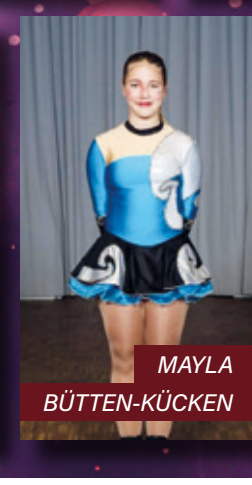
MAYLA BÜTTEN-KÜCKEN

Mehr Infos zu uns

MERCK

Für eine lebenswerte Region:

GEMEINSAM MEHR SCHAFFEN.

Für mehr Helau, Ahoi & Konfetti.

Ein gutes nachbarschaftliches Verhältnis ist uns wichtig: Deshalb fördern wir Partner wie den Karnevalclub Wixhausen in seinem 66. Jubiläumsjahr – damit der AEWG-Fastnachtsumzug 2026 noch bunter, aber vor allem auch sicher ist.

Mehr auf MERCK.de/nachbarschaft

merlaus Hofladen

wünscht einen schönen

AEWG-Umzug 2026

Mo/Di/Do/Fr: 8.30 bis 18.30 Uhr
Mi: 8.30 bis 13.00 Uhr • Sa: 8.00 bis 13.00 Uhr

DA-Arheilgen • Römerstr. 1a • Tel.: 06151-372666

3 Mal Helau und 1 Mal Ahoi!

Wir wünschen eine närrische Fastnachtszeit!

GVA

HÖRAKUSTIK GUNKEL

Fachgeschäft für Hörgeräte und mehr.

HELAU! AHOI!

Wir wünschen allen eine tolle Kampagne und einen gut gelaunten AEWG-Umzug!

Hörakustik-Gunkel-Arheilgen • Hörakustikermeister
Frankfurter Ldstr. 165 • 64291 Darmstadt • Tel. 06151 27 87 967

3x Helau – 1x Ahoi

Das KFZ-Füxxe Team
wünscht viel Spaß beim
AEWG-Umzug!

AUTO CHECK KFZ-FÜXXE GmbH
Meisterbetrieb

Südliche Ringstraße 10
64390 Erzhausen
Tel.: 06150-5423838
Fax: 06150-5423839
www.kfz-fuexxe.de
info@kfz-fuexxe.de

AEWG-UMZUG
15. Februar Wixhausen!
Beginn: 13:31 Uhr

Kaspar Bestattungen
Wir begleiten Sie von der ersten Minute an.
Wir wünschen allen Närrinnen und Narren
einen tollen AEWG-Umzug!
Gräfenhäuser Str. 4a | 64390 Erzhausen | T. 06150-5451166
info@kaspar-bestattungen.de | www.kaspar-bestattungen.de

Ich wünsche einen schönen Umzug!
natascha's NAGELTRAUM
Wellness für Hand & Fuß
Naturnagelverstärkung • Nagelmodellage • UV-Lack • Fußpflege
Tel.: 0176/61062668
Seestraße 17
64390 Erzhausen

PIETÄT Andrä
Wir wünschen einen schönen AEWG-Umzug.
Tel. 06150 82781
Bahnstraße 40a
64390 Erzhausen
www.pietät-andrä.de

SV Waidmannsheil Erzhausen 1960 e.V.

AEWG-Schießen 2026 beim SV Waidmannsheil

Erzhausen (cg). Interessenten jetzt anmelden! Ende Februar ist es wieder so weit: Der Schützenverein Waidmannsheil Erzhausen veranstaltet das traditionelle AEWG-Schießen für alle Nichtschützen-Vereine aus Arheilgen, Erzhausen, Wixhausen und Gräfenhausen. Unsere Stamm-Teilnehmer wurden selbstverständlich schon eingeladen.

Falls euer Verein/Gruppe auch mitmachen möchte und bisher noch nicht dabei war, meldet euch! Alle wichtigen Informationen, Teilnahmebedingungen und freie Termine bekommt ihr unter veranstaltungen@svw-erzhausen.de

Die feierliche Übergabe der Siegerpokale und des begehrten Wanderpokals findet bei unserem großen Vatertagsfest statt.

Euer SV Waidmannsheil

WWW.KCERZHAUSEN.DE

VARIÉTÉ ROUGE

DEVILS

RUCKI ZUCKIS

HOLGER & CLAUDIA

HENNESI-BALLETT

MEL & ANDY

ANNIKA

SPUTNIKS

SEKTBAR-TEAM

FINALBAND

MOSKITOS

LADYKRACHER

BACKSTAGE-TEAM

ROYAL CAPS

DEKO-TEAM
FOTOS © SVEN KLÜGL

HIER GEHT'S ZUM DIESJÄHRIGEN KAMPAGNENHEFT

Heck
Installateur-Heizungsbauer-Meister

Thomas Heck
Bahnstraße 174a · 64390 Erzhausen
Tel.: 06150/84982 · Mobil: 0177/3046365
Fax: 06150/5421957
E-Mail: info@thomasheck.de
Wir wünschen einen schönen AEWG-Umzug...

Faschingssonntag haben wir...
...alle Sorten Kreppel für Sie!
- Kreppel klassisch

gefüllt mit:
- Himbeere
- Johannisbeere
- Pflaumenmus
- Puddingkreppel
- Nougatkreppel
- Donuts

Keller ...mein Bäcker
Größere Mengen bitte vorbestellen.

AEWG-UMZUG
15. Februar Wixhausen!
Beginn: 13:31 Uhr

Weil's um mehr als Geld geht.
Sparkasse Darmstadt und Dieburg

AEWG-Umzug
15.02.2026
Bitte unterstüzt den AEWG-Umzug durch den Kauf einer Umzugsplakette
So viel Musik,
so viele Kostüme,
so viele Bonbons und
so viel Spaß –
und das Alles für nur ...
1€

AEWG-UMZUG-ROUTE 2026

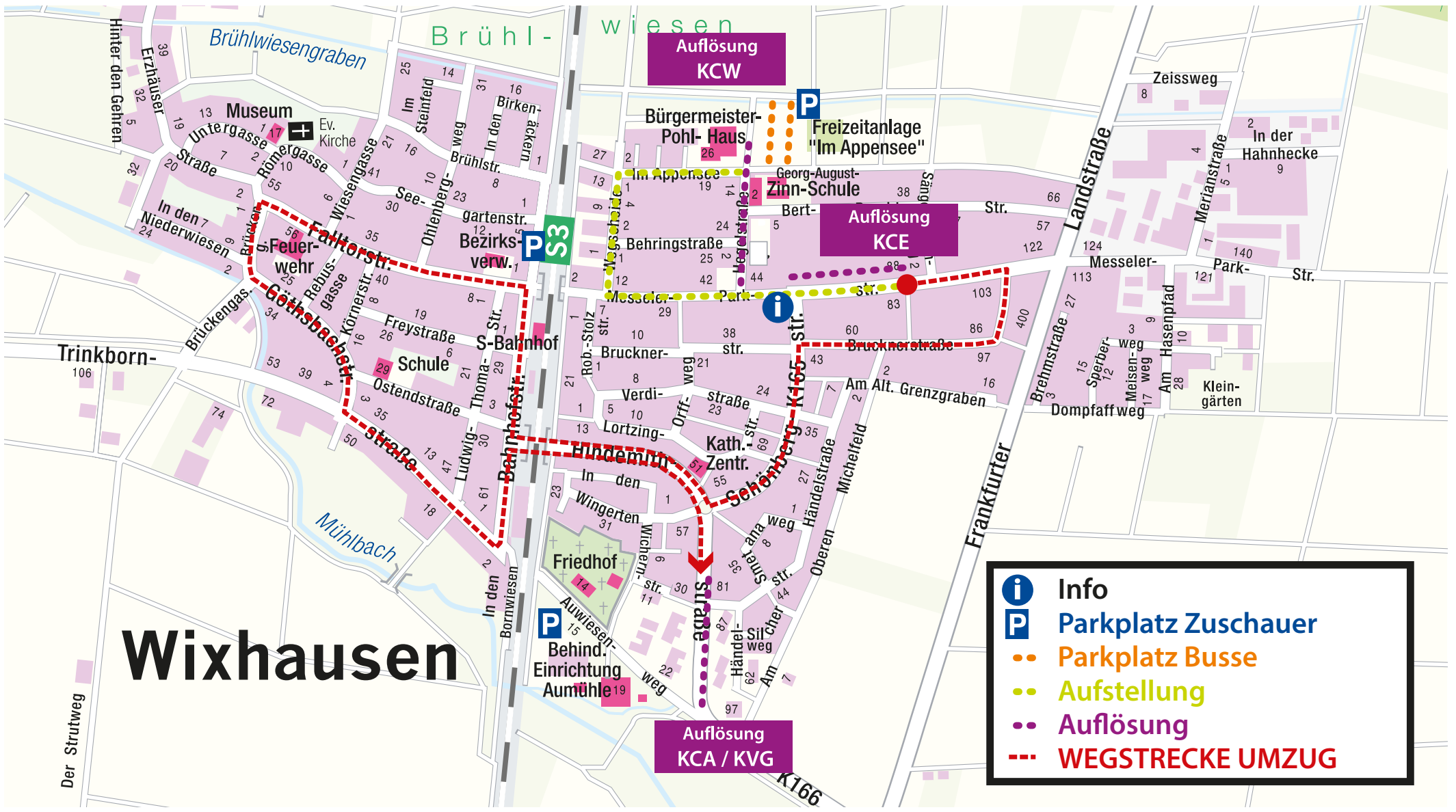

- Info
- Parkplatz Zuschauer
- Parkplatz Busse
- Aufstellung
- Auflösung
- WEGSTRECKE UMZUG

AUFSTELLUNG DER GRUPPEN

ZUGTEIL 1 – ZUGLEITUNG

102 Zugmarschallwagen
103 Rocky Rose

ZUGTEIL 2 – GRÄFENHAUSEN

201 KV Weiterstadt Standarte und Tamboure
202 KV Weiterstadt Flohhipper
203 KV Weiterstadt Kadetten
204 KV Weiterstadt Prinzessgarde
205 KV Weiterstadt Prinzregentengarde
206 KV Weiterstadt Großer Rat und Damenkomitee
207 KV Weiterstadt General und Kronrat
208 KV Weiterstadt Prinzenpaar
209 KV Weiterstadt Prinzengarde
210 KV Weiterstadt Flying Energy
211 KV Weiterstadt Garde Ihrer Lieblichkeit
212 KV Weiterstadt Funkenspritzer
213 Wundervolle Wilde Weiber
214 1. KC Schneppenhausen
215 SG Weiterstadt Abt. Zirkus
216 Musikverein Gräfenhausen
217 CVM Sandhasen Mörfelden und Altkerweborsch
218 SKG Gräfenhausen Abt. Rad- u. Rollsport
219 Grewweheiser Kerweborsch
220 KV Ahoi Hot Pasos
221 KV Ahoi Guardians of Dance
222 KV Ahoi Fireflies
223 KV Ahoi Moonlights
224 KV Ahoi Tanzmäuse
225 KV Ahoi Pixies
226 KV Ahoi Stardust
227 KV Ahoi Remixed
228 KV Ahoi Drummler
229 KV Ahoi Männerballett
230 KV Ahoi Amazonen
231 KV Ahoi Elferrat

ZUGTEIL 3 – ARHEILGEN

301 1. FCA 04 Darmstadt
302 KerbConnect
303 Peppermaja
304 SG Arheilgen
305 Kerbverein Arheilgen
306 Landfrauen
307 Radeln ohne Alter
308 Arheilger Garde Corps
309 KCA M&M's
310 KCA Lions
311 KCA Lollipops
312 Darmstädter Spielmannszug
313 KCA Burning Steps
314 KCA Große Garde
315 KCA Männergarde
316 KCA ToffiFeen
317 KCA Billy Boys
318 KCA Damenelferrat
319 Hendsemer Herolde
320 KCA Herrenelferrat

ZUGTEIL 4 – ERZHAUSEN

401 Spielmannszug der FF Spachbrücken
402 Knallerbsen
403 Funliners
404 Lasertag Darmstadt
405 Die Friseurmeister GbR
406 Hundeverein Erzhausen e.V.
407 KCE Damenkomitee
408 KCE Hennesi Ballett
409 KCE Rucki Zuckis
410 Altkerbborsch Erzhausen e.V. und Kerbborsch 2026
411 SVE Fußball Jugend
412 KCE Erzbengel
413 KCE Ladykracher
414 KCE Ministars
415 KCE Happy Steps
416 KCE Devils
417 KCE Sputniks
418 KCE Celebrations
419 KCE ManiaX
420 KCE Royal Caps
421 KCE Komitee-Wagen

ZUGTEIL 5 – WIXHAUSEN

501 TSG Wixhausen Blasorchester
502 TSG Wixhausen Abt. Fußball Jugend
503 TSG Wixhausen Abt. Fußball Aktive
504 Malteser Hilfsdienst e.V.
505 Reitanlage Laumann
506 KG Egelsbach
507 IG Darmstadt
508 K.G. Narrhalla 1846 e.V.
509 TSG 1846 Darmstadt e.V. Die Woogshusaren
510 Wixhäuser Allerlei
511 KCW Klemmbachräuber
512 KCW Little Boas
513 KCW Boas
514 KCW Cobras
515 KCW Vipers
516 KCW Garde Rot-Weiß Trommler
517 KCW Kadetten Garde Rot-Weiß
518 KCW Garde Rot-Weiß
519 KCW Elferrat

WICHTIGER HINWEIS

Liebe Mitbürgerinnen, liebe Mitbürger,
in diesem Jahr sind wir wieder Gastgeber für den **AEWG-Umzug** der Karnevalvereine von Arheilgen, Erzhausen, Wixhausen und Gräfenhausen.
Wenn Sie Anwohner einer der Straßen sind, durch die der Umzug führt oder die für die An- und Abfahrt der teilnehmenden Fahrzeuge genutzt werden, bitten wir Sie um Ihre Mithilfe. Um Ärger oder mögliche Beschädigungen zu vermeiden, parken Sie bitte am

am Sonntag, den 15.02.2026

keine Autos oder sonstigen Fahrzeuge – auch nicht die Ihrer Gäste – vor Ihrem Haus oder in den betroffenen Straßen. Bitte entfernen Sie zudem nach Möglichkeit weitere Hindernisse aus dem Weg.
Für Ihr Verständnis und Ihre tatkräftige Unterstützung, auch in Namen der Zugteilnehmer und der Zuschauer, vielen Dank im Voraus.
Folgende Straßen sind betroffen:

Bahnhofstr., Bert-Brecht-Str., Brückengasse, Brucknerstr., Falltorstr., Göthsbachstr., Hegelstr., Hindemithstr., Im Appensee, Messeler-Park-Str., Schönbergstr., Trinkbornstr., Wegscheide